సోమవారం 23 జూన్ 2025

తెలంగాణ గీతం

తెలుగు దినపత్రిక

సంపుటి : 01 • సంచిక : 71 • పేజీలు : 4 • వెల రూ. 4/-

రంగారెడ్డి, నల్గొండ,ఖమ్మం, మెదక్, యాదాద్రిభువనగిరి,సూర్యాపేట,వరంగల్, నాగర్ కర్నూల్, హైదరాబాద్,వికారాబాద్, మహబూబ్నగర్, జనగాం, ములుగు,

విలేకరులు కావలెను

రిపోర్టర్లు కావలెను తెలంగాణలో తెలంగాణ గీతం తెలుగు దినపత్రిక కోసం జిల్లా స్టాఫ్ రిపోర్టర్లు మరియు నియోజకవర్గ మరియు మండలాల వారీగా రిపోర్టర్స్ కావలెను సంప్రదించవలసిన ఫోన్ నెంబర్ 8985188834

ఇందిరమ్మ ఇళ్ల పథకం ముందుకు సాగేనా?

- సిండికేట్‌గా మారుతున్న మేస్త్రీలు, వ్యాపారులు..
- పేదవాడికి సొంతింటి కలను నెరవేర్చాలని ఓ మంచి ఉద్దేశంతో కాంగ్రెస్ ప్రభుత్వం ఇందిరమ్మ ఇళ్ల పథకానికి శ్రీకారం
- ఇల్లు కట్టేందుకు రూ.3 లక్షల నుంచి రూ.3.80 లక్షల వరకు డిమాండ్ చేస్తున్నట్లుగా సమాచారం
- వాస్తవానికి రూ.2 లక్షల నుంచి రూ.2.50 లక్షల వరకు మేస్త్రీల కూలి అవుతుందని పలువురు చెబుతున్నారు
- కానీ మేస్త్రిలంతా సిండికేట్ అవుతూ ఎక్కువ మొత్తంలో అడుగుతున్నట్లుగా పలువు లబ్ధిదారులు చెబుతున్నారు.

హైదరాబాద్

తెలంగాణ రాష్ట్ర ప్రభుత్వం ప్రతిష్టాత్మకంగా ప్రవేశపెట్టిన ఐదు లక్షల ఇందిరమ్మ ఇండ్ల పథకం పేదోడికి కలగానే మిగులుతుంది. పేదవాడికి సొంతింటి కలను నెరవేర్చాలని ఓ మంచి ఉద్దేశంతో కాంగ్రెస్ ప్రభుత్వం ఇందిరమ్మ ఇళ్ల పథకానికి శ్రీకారం చుట్టింది. ఇప్పటికే పలువురు లబ్ధిదారులను గుర్తించి మంజూరు పత్రాలను అందజేశారు. ఇందులో పలువురు ముగ్గు కూడా పోశారు. కానీ ఇక్కడే సమస్య మొదలైంది ఇల్లు కట్టేందుకు వస్తున్న మేస్త్రీలు సిండికేట్‌గా మారడంతో ఒక ఇందిరమ్మ ఇల్లు కట్టేందుకు రూ.3 లక్షల నుంచి రూ.3.80 లక్షల వరకు డిమాండ్ చేస్తున్నట్లుగా సమాచారం. వాస్తవానికి రూ.2 లక్షల నుంచి రూ.2.50 లక్షల వరకు మేస్త్రీల కూలి అవుతుందని పలువురు చెబుతున్నారు. కానీ మేస్త్రిలంతా సిండికేట్ అవుతూ ఎక్కువ మొత్తంలో అడుగుతున్నట్లుగా పలువు లబ్ధిదారులు చెబుతున్నారు. ఇదే అదునుగా సీకు, సిమెంట్ వ్యాపారులు కూడా సిండికేట్ అయ్యే దిశగా చర్చలు జరుగుతున్నట్లుగా విశ్వసనీయ సమాచారం. ఇలా అయితే ప్రభుత్వం ఇచ్చేది మేస్త్రీలకే సరిపోతుందని పేదవాడు అదనపు మొత్తాన్ని భరించే పరిస్థితి ఉండదు. దీంతో ఇప్పటికే పలువురు ముగ్గు పోసినప్పటికీ పనులు మాత్రం ప్రారంభం కావడం లేదు. ఇలా అయితే డబ్బులు ఉన్నవారు తప్ప పేదలు ఇళ్ల నిర్మాణాన్ని ప్రారంభించే పరిస్థితి ఉండదు. దీంతోపాటు ఒక్కో మేస్త్రి 5 నుంచి 10 ఇళ్లు ఒప్పుకుంటున్నారు. ఇలా అయితే ఏకకాలంలో ఇల్లు పూర్తి చేయడం కూడా కష్టమనే అభిప్రాయం కూడా వ్యక్తం అవుతుంది. ఇప్పటికైనా అధికారులు, ప్రజాప్రతినిధులు చొరవ చూపించి ఈ సమస్యకు పరిష్కారం చూపించాలని పలువురు లబ్ధిదారులు కోరుతున్నారు.

ఇజ్రాయెల్,అమెరికా విరుచుకు పడుతున్న వేళ.. ఇరాన్‌కు ప్రధాని మోదీ ఫోన్ కాల్!

నాన్ ట్యాక్స్ రెవెన్యూపై అధికారులు దృష్టిపెట్టాలి

- డిప్యూటీ సీఎం భట్టి విక్రమార్క
- "అధికారంలోకి వచ్చిన 2023-24 ఆర్థిక సంవత్సరంలో ప్రభుత్వానికి ఓఆర్ఆర్, ఎక్సైజ్ ఆదాయాలు రాకుండా పోయాయి
- రైతు భరోసా, ఇందిరమ్మ ఆత్మీయ కానుక, మహాలక్ష్మి, ఉచిత కరెంట్, ఇందిరమ్మ ఇళ్లు సహా పలు కొత్త పథకాలను ప్రజలకు అందిస్తున్నాం
- బడ్జెట్ నిధులు కొన్ని శాఖలు అధికంగా.. మరికొన్ని శాఖలకు తక్కువగా అందుతున్నాయి
- బడ్జెట్‌లో అన్ని శాఖలకు సమానంగా పంచాలి.

హైదరాబాద్

నాన్ ట్యాక్స్ రెవెన్యూ రాబడులను పెంచడంపై అధికారులు దృష్టి సారించాలని ఇన్‌ఫ్రా స్ట్రక్చర్ అండ్ క్యాపిటల్ సబ్ కమిటీ ఛైర్మన్, డిప్యూటీ సీఎం భట్టి విక్రమార్క అధికారులను ఆదేశించారు. ఆదివారం సచివాలయంలో జరిగిన అసెట్స్ సబ్ కమిటీ మంత్రివర్గ ఉప సంఘం భేటీలో మంత్రులు, కమిటీ సభ్యులు ఉత్తమ్ కుమార్‌రెడ్డి, కోమటిరెడ్డి వెంకట్‌రెడ్డితో కలిసి భట్టి విక్రమార్క సమీక్ష నిర్వహించారు. ఈ సందర్భంగా భట్టి విక్రమార్క మాట్లాడుతూ.. గత ప్రభుత్వ పథకాలను ఒక్కటి కూడా ఆపకుండా కొత్తగా రూ.33,600 కోట్ల సంక్షేమ పథకాలను అమలు చేస్తున్నట్లు తెలిపారు. "అధికారంలోకి వచ్చిన 2023-24 ఆర్థిక సంవత్సరంలో ప్రభుత్వానికి ఓఆర్ఆర్,

- మిగతా 3లో

పంచాయతీ కార్యదర్శులను క్రమబద్ధీకరించండి

- మంత్రి సీతక్కకు హరీశ్‌రావు లేఖ
- కాంగ్రెస్ ప్రభుత్వం అధికారంలోకి వచ్చిన నాటి నుంచి పరిస్థితులు ఇందుకు భిన్నంగా మారాయి
- నిధులు విడుదల లేకపోవడంతో గ్రామ పంచాయతీల అభివృద్ధి ఎక్కడిక్కడే నిలిచిపోయింది.
- బిఆర్ఎస్ ప్రభుత్వం 9,350 మంది జూనియర్ పంచాయతీ కార్యదర్శులను నియమించింది
- ప్రభుత్వ ఆదేశానుసారం గ్రామ పంచాయతీల అభివృద్ధి కోసం వారు ఎంతో శ్రమించారు.

రాహుల్‌కు 'మేకిన్ ఇండియా' అంటే ఏంటో తెలియదు

- మన దేశంలో ఏం తయారవుతుందో దకూడా ఆయనకు తెలియదు
- యూపీఏ ప్రభుత్వ హయాంలో భారతదేశ ఆర్థిక వ్యవస్థ 11వ స్థానంలో ఉండేది
- ప్రధాని మోదీ అధికారంలోకి వచ్చాక పదేళ్లలో దేశాన్ని ఐదో ఆర్థిక వ్యవస్థగా తీర్చిదిద్దారు

ఇరాన్ అన్నంత పని చేసింది

- ప్రపంచ దేశాలపై ప్రభావం!
- హార్ముజ్ జలసంధి మూసివేతకు ఆ దేశ పార్లమెంట్ ఆమోద ముద్ర వేయడంతో ఇరాన్ ఈ నిర్ణయం
- అమెరికా దాడుల తర్వాత ఓపిక నశించిన ఇరాన్ ఇక హార్ముజ్ జలసంధి మూసివేతే లక్ష్యంగా పావులు

ఫోన్లు ట్యాప్ అయినవారి పేర్లు వెల్లడించాలి

- స్థానిక సంస్థల ఎన్నికలపై ఇంకా నిర్ణయం జరగలేదు
- మంత్రివర్గంలో చర్చించి త్వరలో నిర్ణయం తీసుకుంటామని వెల్లడి
- కేసీఆర్, కేటీఆర్ ప్రమేయంతోనే ఫోన్ ట్యాపింగ్ జరిగినట్లు భావిస్తున్నాం
- దీనిలో భాగమైన ప్రతి ఒక్కరూ జైలుకు వెళ్తారు'
- టీపీసీసీ అధ్యక్షుడు మహేశ్‌కుమార్ గౌడ్

హైదరాబాద్

స్థానిక సంస్థల ఎన్నికలపై ఇంకా నిర్ణయం జరగలేదని టీపీసీసీ అధ్యక్షుడు మహేశ్‌కుమార్ గౌడ్ తెలిపారు. మంత్రివర్గంలో చర్చించి త్వరలో నిర్ణయం తీసుకుంటామన్నారు. బనకచర్ల విషయంలో వెనక్కి తగ్గే ప్రసక్తే లేదని చెప్పారు. "కాంగ్రెస్ ముఖ్యనేతలు, పారిశ్రామికవేత్తల ఫోన్లు ట్యాప్ చేసిన చరిత్ర భారాసది. ఫోన్లు ట్యాప్ అయినవారి పేర్లు వెల్లడించాలని సిట్‌ను కోరుతున్నా. కేసీఆర్, కేటీఆర్ ప్రమేయంతోనే ఫోన్ ట్యాపింగ్ జరిగినట్లు భావిస్తున్నాం. దీనిలో భాగమైన ప్రతి ఒక్కరూ జైలుకు వెళ్తారు"అని మహేశ్‌కుమార్ గౌడ్ అన్నారు. స్థానిక సంస్థల ఎన్నికలపై టీపీసీసీ చీఫ్ మహేష్ కుమార్ గౌడ్ కీలక ప్రకటన చేశారు. స్థానిక సంస్థల ఎన్నికలపై ఇంకా నిర్ణయం జరగలేదని.. మంత్రివర్గంలో చర్చించి త్వరలో నిర్ణయం తీసుకుంటామని వెల్లడించారు. బనకచర్ల విషయంలో కాంగ్రెస్ వెనక్కి తగ్గదంటూ స్పష్టం చేశారు. ఫోన్ ట్యాపింగ్ వ్యవహారంలో బీఆర్ఎస్ పార్టీకి నేర చరిత్ర ఉందని.. కాంగ్రెస్ ముఖ్య నేతలు,

- మిగతా 3లో

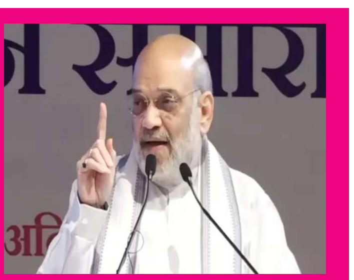

'వర్షాకాలంలోనూ ఏరివేస్తాం'..

- మావోయిస్టులకు కేంద్ర హెూంశాఖ మంత్రి అమిత్ షా హెచ్చరిక
- ఆయుధాలు వీడి, అభివృద్ధి పథంలో కలిసి రావాలని మావోయిస్టులకు పిలుపు
- "ప్రతిసారి వర్షాకాలంలో పరిస్థితులను అనుకూలంగా తీసుకుని మావోయిస్టులు విశ్రాంతి తీసుకునేవారు
- కానీ, ఈసారి వర్షాకాలంలో వారిని నిద్రపోనివ్వం.

ఇజ్రాయెల్,అమెరికా విరుచుకు పడుతున్న వేళ..

ఇరాన్‌కు ప్రధాని మోదీ ఫోన్ కాల్!

ఢిల్లీ: ఇరాన్‌పై ఇజ్రాయెల్,అమెరికా దాడులకు తెగబడుతున్న వేళ కీలక పరిణామం చోటు చేసుకుంది. ఇరు దేశాలు శాంతి నెలకొల్పేలా చర్చలు జరపాలంటూ భారత ప్రధాని మోదీ ఇరాన్ అధ్యక్షుడితో ఇరాన్ అధ్యక్షుడు మసౌద్ పెజెష్కియన్‌తో ఫోన్‌లో మాట్లాడారు. ఈమేరకు ప్రధాని మోదీ ఎక్స్ వేదికగా ట్వీట్ చేశారు. ఆ ట్వీట్‌లో 'ఇరాన్ అధ్యక్షుడు మసౌద్ పెజెష్కియన్‌తో నేను మాట్లాడాను. ఇరాన్‌పై ఇజ్రాయెల్, అమెరికా జరుపుతున్న దాడుల గురించి చర్చించాం. ఈ దాడులపై ఆందోళన వ్యక్తం చేశాం. ప్రాంతీయంగా శాంతి, భద్రత, స్థిరత్వాన్ని త్వరగా పునరుద్ధరించడానికి, తక్షణ ఉద్రిక్తతలను తగ్గించడం, శాంతి చర్చలు జరపాలని చెప్పినట్లు ' పేర్కొన్నారు. సుదీర్ఘకాలం నుంచి ఇరాన్‌తో పాటు ఇరాన్ మద్దతిస్తున్న హమాస్, హెజ్‌బొల్లా వంటి మిలిటెంట్లు గ్రూపులు ఇజ్రాయెల్‌పై దాడులకు తెగబడుతున్నాయి. ఈ దాడులు తన భద్రతకు ముప్పుగా భావిస్తోంది. అందుకే ఇజ్రాయెల్ హమాస్, హెజ్‌బొల్లాతో పాటు ఇరాన్‌పై దాడుల్ని తీవ్రతరం చేసింది.

ఇరాన్‌పై అమెరికా ఎందుకు దాడులు చేస్తోంది?

ఈ ఇరు దేశాల యుద్ధంలో ఇప్పుడు అగ్రరాజ్యం అమెరికా ప్రత్యక్షంగా రంగంలోకి దిగింది. అమెరికా అధ్యక్షుడు డొనాల్డ్ ట్రంప్ ఆదేశాలతో అమెరికా సైన్యం శనివారం (జూన్ 21, 2025న) ఇరాన్‌లోని మూడు ప్రధాన అణు కేంద్రాలపై వైమానిక దాడులు చేసింది. ఫోర్డో, నటాంజ్, ఇస్ఫహాన్ అనే అణు కేంద్రాలపై %దీ%-2 స్పిరిట్ బాంబర్లతో భారీ బాంబుల వర్షం కురిపించింది. ట్రంప్ సైతం ఈ దాడి విజయవంతమైందని పేర్కొన్నారు. ఈ దాడి ద్వారా అమెరికా అధికారికంగా యుద్ధంలోకి దిగినట్టయింది. ఇరాన్ అణు ఆయుధాలు తయారు చేయకుండా అడ్డుకోవడమే ప్రధాన ఉద్దేశమని ట్రంప్ తెలిపారు. అయితే, ఈ చర్యపై ప్రపంచవ్యాప్తంగా చర్చ జరుగుతోంది. ఇది యుద్ధాన్ని మరింత పెంచుతుందా లేక శాంతికి దారి తీస్తుందా అన్నది ప్రశ్నార్థకంగా మారింది. ఇది మూడో ప్రపంచ యుద్ధానికి నాంది కావొచ్చని పలువురు నిపుణులు ఆందోళన వ్యక్తం చేస్తున్నారు.

ఇరాన్‌పై ఇజ్రాయెల్ యుద్ధానికి కారణం

ఇరాన్ ప్రధానంగా హమాస్ (పాలస్తీనా), హెజ్బొల్లా (లెబనాన్) వంటి మిలిటెంట్ గ్రూపులకు ఆర్థిక సహాయం, ఆయుధాలు, శిక్షణ అందిస్తోంది. ఈ శిక్షణను ఇరాన్‌కు చెందిన ఇస్లామిక్ రెవల్యూషనరీ గార్డ్ కార్ప్స్ (ఐఆర్‌జీసీ)లోని ఖుద్స్ ఫోర్స్ అనే విభాగం నిర్వహిస్తోంది. హమాస్: ఇజ్రాయెల్‌పై అక్టోబర్ 7,2023న జరిగిన దాడికి ముందు, హమాస్ మిలిటెంట్లు ఇరాన్‌లో శిక్షణ పొందినట్లు ఇజ్రాయెల్ ఆరోపించింది. వీరికి డబ్బు,ఆయుధాలు,సాంకేతిక సహాయం కూడా అందించినట్లు ఆరోపించింది.

హెజ్ బొల్లా: ఇది లెబనాన్‌లో ఉన్న షియా మిలిటెంట్ గ్రూప్. దీనికి ఇరాన్ మద్దతు ఇస్తుంది. హెజ్ బొల్లాకు ఆయుధాలు, శిక్షణతో పాటు వ్యూహాత్మక సలహాలు సూచనలు ఇస్తోంది. అందకు హెజ్‌బొల్లా, హమాస్‌తో పాటు ఇరాన్‌పై ఇజ్రాయెల్ దాడుల్ని తీవ్రతరం చేసింది. హెజ్‌బొల్లా,హమాస్ గ్రూపుల్ని నిర్వీర్యం చేసింది. ఆ రెండు గ్రూపులకు కీలకంగా వ్యవహరిస్తున్న టాప్ కమాండర్లను హతమార్చింది. ఇప్పుడు ఇరాన్‌పై ఇజ్రాయెల్ విరుచుకుపడుతోంది.

ఇరాన్ అన్నంత పని చేసింది..

టెహ్రాన్: గత కొన్ని రోజులు హోర్ముజ్ జలసంధిని మూసివేస్తామంటూ చెబుతూ వస్తున్న ఇరాన్.. అన్నంత పని చేసింది. హోర్ముజ్ జలసంధిని మూసివేస్తున్నట్లు తాజాగా స్పష్టం చేసింది. హోర్ముజ్ జలసంధి మూసివేతకు ఆ దేశ పార్లమెంట్ ఆమోద ముద్ర వేయడంతో ఇరాన్ ఈ నిర్ణయం తీసుకుంది. అమెరికా దాడుల తర్వాత ఓపిక నశించిన ఇరాన్ ఇక హోర్ముజ్ జలసంధి మూసివేతే లక్ష్యంగా పావులు కదిపింది. దీనికనుగుణంగా పార్లమెంట్ ద్వారా ఆమోద ముద్ర వేయించుకున్న ఇరాన్.. ప్రపంచ దేశాలకు ఎంతో కీలకమైన ఆ జలసంధిని మూసివేస్తున్నట్లు ప్రకటించింది. దీంతో పశ్చిమాసియాలో ఉద్రిక్తతలు మరింత తీవ్రమయ్యే అవకాశముంది. అయితే, ఇరాన్ నిర్ణయం ప్రపంచ ముడి చమురు ధరలలో పెరుగుదలకు దారితీయనుంది.

భారత్‌పై చమురు దిగుమతుల ప్రభావం

హోర్ముజ్ జలసంధిని ఇరాన్ మూసివేస్తున్నట్లు ప్రకటించిన తరుణంలో చమురు, గ్యాస్ దిగుమతులపై ఆధారపడ్డ భారత్ లాంటి దేశాలపై అత్యంత ప్రభావం చూపే అవకాశం ఉంది. ప్రతి రోజు హర్మూజ్ జలసంధి ద్వారా భారత్‌కు చేరే ముడిచమురే సుమారు 15 లక్షల బ్యారెళ్లు మరి!. ఈ రవాణ ఆగిపోయిందంటే.. రోజుకు 10 నుంచి 12 కోట్ల లీటర్ల పెట్రోలు ఉత్పత్తి కాదన్నమాట. కొంచెం అటు ఇటుగా ఇది మన రోజువారీ వినియోగానికి సమానం. చమురు రవాణా నిలిచిపోవడం వల్ల డీజిల్‌తోపాటు అనేక ఇతర పదార్థాల ఉత్పత్తి కూడా నిలిచిపోతుంది. ఈ కొరతను ఎదుర్కొనేందుకు దేశాలు పోటాపోటీగా చమురు కొనుగోళ్లు మొదలుపెడతాయి. తద్వారా డిమాండ్ పెరిగి ఎక్కువ డాలర్లు ఖర్చు పెట్టాల్సి వస్తుంది. దీంతో రూపాయి విలువ పడిపోతుంది. వస్తువుల ధరలు పెరుగుతాయి. ద్రవ్యోల్బణమూ అదుపులో ఉండదు. అయితే భారత్ ప్రత్యామ్నాయ మార్గాలు చేపట్టింది. అమెరికా, రష్యాల నుంచి చమురు నిల్వలు దిగుమతి పెంచేందుకు భారత్ అడుగులు వేస్తోంది. ఏది ఏమైనా ఇరాన్ నిర్ణయంతో ప్రపంచ దేశాలు చమురు కోసం క్లిష్ట పరిస్థితిని ఎదుర్కొనే అవకాశాలే ఎక్కువ.

శాంతి నెలకొని ఒక దశాబ్దం..

సమైక్యతా సమయం

కొలంబియా రాజధాని బొగొటాలోని ప్రఖ్యాత శాంటా మారియా ప్లాజాలో 11వ అంతర్జాతీయ యోగా దినోత్సవ వేడుకలు ఘనంగా జరిగాయి. వేలాది యోగ సాధకులు, ఔత్సాహికులు పాల్గొన్న ఈ వేడుకకు ప్రపంచ ప్రఖ్యాత యోగా గురువు ఆర్ట్ ఆఫ్ లివింగ్ వ్యవస్థాపకులు గురుదేవ్ శ్రీశ్రీ రవిశంకర్ స్వయంగా హాజరయ్యారు. సరిగ్గా ఒక దశాబ్దం కిందట కొలంబియా ప్రభుత్వం, తీవ్రవాద ఫార్క్ గెరిల్లా సంఘాలు శాంతి ఒప్పందం చేసుకోవటంలో గురుదేవ్ శ్రీశ్రీ రవిశంకర్ అత్యంత కీలక పాత్ర పోషించిన విషయం విదితమే. ఆ విధంగా దశాబ్దాలపాటు కొనసాగిన తీవ్రవాద సాయుధ సంఘర్షణకు స్వస్తి చెప్పి పది సంవత్సరాలు పూర్తైన సందర్భంగా ఈ సంవత్సరపు యోగా దినోత్సవ వేడుకలు ప్రత్యేక ప్రాధాన్యత సంతరించుకున్నాయి. ఇది కొలంబియాలో శాంతి దశాబ్దానికి గుర్తుగా నిలిచింది. ఈ సందర్భంగా ప్రసంగించిన గురుదేవ్, యోగాను కేవలం శారీరక వ్యాయామంగా మాత్రమే అనుకోవద్దని, అది మన మానసిక స్థితిని సైతం మార్చగలదని గుర్తు చేశారు. నేడు ప్రపంచవ్యాప్తంగా ఆదరణ పొందిన యోగా దినోత్సవపు కార్యాచరణను రూపొందించటం గురించి మాట్లాడుతూ, మొట్టమొదటి కామన్ యోగా ప్రోటోకాల్ ను రూపొందించిన కమిటీకి తానుఅధ్యక్షత వహించిన జ్ఞాపకాలను పంచుకున్నారు. "ప్రపంచ జనాభాలో మూడు వంతులకు పైగా ప్రజలు ఈ ప్రోటోకాల్‌ను అనుసరిస్తుండటం నాకు చాలా ఆనందంగా ఉంది. అయితే మానసిక ఆరోగ్య రంగంలో మన పని ఇక్కడితో ఆగదు. ఇది వాస్తవానికి ఆరంభం మాత్రమే." అని ఆయన పేర్కొన్నారు. ఈ కార్యక్రమంలో పాల్గొన్న బొగోటా కల్చరల్ సెక్రటేరియట్‌కి చెందిన ఆబ్జర్వేటరీ ఆఫ్ కల్చర్ అండ్ కల్చరల్ నాలెడ్జ్ మేనేజ్‌మెంట్ డైరెక్టర్ మాట్లాడుతూ, "గత కొన్ని వారాలుగా దేశంలో తీవ్ర ఉద్రిక్తత నెలకొని ఉంది, ఆ ఉద్రిక్తతలను చల్లార్చి, సమతుల్యం తీసుకురావడానికి, బొగోటా దేశ ప్రజలందరికీ ఒక సానుకూల సందేశాన్ని ఇచ్చేందుకు ఈనాడు సరైన సమయం వచ్చింది." అని వ్యాఖ్యానించారు.

2015వ సంవత్సరంలో, కొలంబియాలో శాంతిస్థాపన ఇక అసాధ్యమని చాలామంది అనుకున్న సమయంలో దానిని గురుదేవ్ సాధించారు. దాదాపు 50 సంవత్సరాల పాటు ఫార్క్ (%ఖీూ=జ%) తిరుగుబాటుదారులు, కొలంబియా ప్రభుత్వం మధ్య జరిగిన ఉద్రిక్తతలు, ఘర్షణలు కొనసాగాయి. అనేక శాంతి ఒప్పందాలు విఫలమై, అవిశ్వాసపు అగాధం ఇరువర్గాలలో నెలకొన్న ఆ తరుణంలో గురుదేవ్ ఫార్క్ కమాండర్లతో మూడు రోజుల మధ్యవర్తిత్వ చర్చలు నిర్వహించారు. అహింసను ఆయుధంగా స్వీకరించమని, దేశ భవిష్యత్తు కోసం విస్తృత దృక్పథంతో చర్చలను అంగీకరించమని వారిని కోరారు. ఆయన చొరవతో సంక్షోభానికి పరిష్కారం లభించింది. ఒక సంవత్సరం పాటు సంపూర్ణ కాల్పుల విరమణ ను ఫార్క్ ప్రకటించింది ు అభూతపూర్వమైన ఈ చర్య తరువాతి శాంతి ఒప్పందానికి మార్గాన్ని సిద్ధం చేసింది. పది సంవత్సరాల తరువాత, ఈరోజున గురుదేవ్ మళ్లీ కొలంబియాను సందర్శించారు. కేవలం దశాబ్ది ఉత్సవాన్ని జరుపుకోవడానికి మాత్రమే కాక, మరింత శాంతియుతంగా, ఐక్యతతో కూడిన దక్షిణ అమెరికాను సాధించే దిశగా వారు తమ దృష్టిని సారించారు. బొగోటా, మెడెలిన్, కార్టాజెనా వంటి నగరాల్లో, ఆయన కొలంబియా పార్లమెంట్ సభ్యులు, వ్యాపారవేత్తలు, విద్యావేత్తలను కలుసుకుని, వారికి ధ్యానపు లోతైన అనుభూతిని పరిచయం చేశారు. కొలంబియా పార్లమెంట్‌ను ఉద్దేశించి మాట్లాడుతూ గురుదేవ్, "కష్టాలనుండి విముక్తమైన ప్రపంచం, మరింత ప్రేమభరితమైన, ఆనందంగా, శాంతితో నిండిన ప్రపంచం అనేది ఇది ఊహా ప్రపంచంలా అనిపించవచ్చు. అది ఒక కలగానే ప్రారంభమవుతుంది. మనం ఈ కలను కనటం ప్రారంభిస్తే, దాన్ని తప్పక నిజం చేయగలమని నేను నమ్ముతున్నాను." అని అన్నారు. అంతకు ముందు జూన్ 20వ తేదీన, సమాజ నిర్మాణంలో గురుదేవ్ చూపిన శ్రద్ధ, నిబద్ధత, ఇంకా స్ఫూర్తివంతమైన, నిరంతర సేవలకు గుర్తింపుగా కార్టాజెనా డే ఇండియాస్ నగర మేయర్ డుమెక్ టుర్‌బే పాజ్ శ్రీశ్రీ ని లిబొలీవార్ గవర్నరేట్ మెడల్ తో సత్కరించి, ప్రపంచంలో శాంతి, ఆనందాలను ప్రోత్సహించడంలో గురుదేవుల పాత్రను శ్లాఘించారు. 2016లో న్యూఢిల్లీలో జరిగిన ఆర్ట్ ఆఫ్ లివింగ్ వరల్డ్ కల్చర్ ఫెస్టివల్‌కు హాజరైన చిత్రదర్శకురాలు మరియు ఫోటోగ్రాఫర్ లికా గవీష్ తన అనుభవాన్ని పంచుకుంటూ, "నా భాగస్వామి ఒక కేమెరామన్‌గా ఘర్షణ ప్రాంతాల్లో పనిచేశాడు. అక్కడి పరిస్థితులు ఎంత కఠినంగా ఉంటాయో నాకు బాగా తెలుసు. అటువంటి ప్రాంతానికి శాంతిని తీసుకురావడంలో గురుదేవ్ పాత్ర పోషించారన్న విషయం నన్ను బాగా కదిలించింది. ప్రపంచం ఆయనకు ఎంతో ఋణపడి ఉంటుంది." అని ఉద్వేగ భరితంగా గుర్తుచేసుకున్నారు.

'వర్షాకాలంలోనూ ఏరివేస్తాం'

ఇంటర్నెట్ డెస్క్: వర్షాకాలంలోనూ మావోయిస్టు ఏరివేత ఆపరేషన్లు కొనసాగిస్తామని కేంద్ర హోంశాఖ మంత్రి అమిత్ షా స్పష్టం చేశారు. ఈ నేపథ్యంలో ఆయుధాలు వీడి, అభివృద్ధి పథంలో కలిసి రావాలని మావోయిస్టులకు పిలుపునిచ్చారు. రెండు రోజుల పర్యటన నిమిత్తం ఛత్తీస్‌గఢ్ చేరుకున్న అమిత్ షా.. రాయ్‌పుర్ అటల్ నగర్‌లో నేషనల్ ఫోరెన్సిక్ సైన్స్ యూనివర్సిటీ (ఎన్ఎఫ్ఎస్‌యూ) క్యాంపస్, సెంట్రల్ ఫోరెన్సిక్ సైన్స్ ల్యాబ్‌లకు శంకుస్థాపన చేశారు. అనంతరం ప్రసంగించారు. "ప్రతిసారి వర్షాకాలంలో పరిస్థితులను అనుకూలంగా తీసుకుని మావోయిస్టులు విశ్రాంతి తీసుకునేవారు. కానీ, ఈసారి వర్షాకాలంలో వారిని నిద్రపోనివ్వం. 2026 మార్చి నాటికి మావోయిస్టు రహిత భారత్ లక్ష్యాన్ని సాధించే దిశగా మరింత ముందుకెళ్తాం" అని అమిత్ షా పేర్కొన్నారు. మావోయిస్టులు లొంగిపోవాలని, ఆయుధాలు వీడి.. అభివృద్ధి ప్రయాణంలో చేరాలని పిలుపునిచ్చారు. వారితో చర్చలు అవసరం లేదన్నారు. సాయుధ పోరాటాన్ని వదులుకుని జనజీవన స్రవంతిలో చేరే వారికి మరింత సాయం చేసేందుకు ప్రయత్నిస్తామని చెప్పారు.

అమెరికా దాడులు.. ఇరాన్ అధ్యక్షుడికి ప్రధాని మోదీ ఫోన్

2047 నాటికి భారత్‌ను అభివృద్ధి చెందిన దేశంగా మార్చాలనే ప్రధాని మోదీ దార్శనికత చాలా స్పష్టంగా ఉందని అమిత్ షా అన్నారు. "మా ప్రభుత్వం కేవలం ఆవిష్కరణలు, మౌలిక సదుపాయాలు, పారిశ్రామిక, ఆర్థికాభివృద్ధిపైనే దృష్టి పెట్టడం లేదు. సకాలంలో న్యాయం అందించేందుకూ చర్యలు తీసుకుంటోంది. కొత్త చట్టాలు దీనికి దోహదపడతాయి" అని తెలిపారు. ఇదిలా ఉండగా.. నక్సలిజం సమస్యపై ఛత్తీస్‌గఢ్‌తోపాటు ఆంధ్రప్రదేశ్, తెలంగాణ, మధ్యప్రదేశ్, మహారాష్ట్ర, ఝార?ండ్, ఒడిశా ఉన్నతాధికారులతో అమిత్ షా సమీక్షా సమావేశం నిర్వహించనున్నారు.

రాహుల్‌కు 'మేకిన్ ఇండియా' అంటే ఏంటో తెలియదు

ముంబయి: 'మేకిన్ ఇండియా' కాస్తా 'అసెంబ్లింగ్ ఇండియా'గా మారిందంటూ కాంగ్రెస్ అగ్రనేత, లోక్‌సభలో ప్రతిపక్ష నేత రాహుల్ గాంధీ చేసిన పోస్టుపై మహారాష్ట్ర సీఎం దేవేంద్ర ఫడణవీస్ మండిపడ్డారు. రాహుల్‌కు మేకిన్ ఇండియా అంటే ఏమిటో తెలియదన్నారు. అంతేకాకుండా మన దేశంలో ఏం తయారవుతుందో కూడా ఆయనకు తెలియదని ఆక్షేపించారు. ముంబయిలో ఆయన మీడియాతో మాట్లాడుతూ.. యూపీఏ ప్రభుత్వ హయాంలో భారతదేశ ఆర్థిక వ్యవస్థ 11వ స్థానంలో ఉండేదని, ప్రధాని మోదీ అధికారంలోకి వచ్చాక పదేళ్లలో దేశాన్ని ఐదో ఆర్థిక వ్యవస్థగా తీర్చిదిద్దారని కూడా ఆయనకు తెలియకపోవచ్చని విమర్శించారు. రాబోయే రెండేళ్లలో దేశం ప్రపంచంలోనే మూడో అతిపెద్ద ఆర్థిక వ్యవస్థ అవుతుందని తెలిపారు. రాహుల్ కొంత హోం వర్క్ చేయాలని హితవు పలికారు. ప్రధాని మోదీ నినాదాలివ్వడంలోనే ఆరితేరారని, దేశ సమస్యలను పరిష్కరించడంలో విఫలమయ్యారని రాహుల్ గాంధీ 'ఎక్స్' వేదికగా విమర్శలు గుప్పించిన విషయం తెలిసిందే. 'మేకిన్ ఇండియా' నినాదంతో మోదీ ఊదరగొడుతున్నా దేశంలో ఉత్పాదకత కనిష్ఠ స్థాయికి పడిపోయిందని, నిరుద్యోగం పెరిగిపోయిందన్నారు. 'మేకిన్ ఇండియా' కాస్తా 'అసెంబ్లింగ్ ఇన్ ఇండియా'గా మారిందని ధ్వజమెత్తారు. దిల్లీలోని ప్రముఖ ఎలక్ట్రానిక్స్ మార్కెట్ 'నెహ్రూ ప్లేస్'లో తాజాగా పర్యటించిన రాహుల్.. అక్కడ పనిచేసే టెక్నీషియన్లతో ముచ్చటించిన వీడియోను ఆయన షేర్ చేసుకున్నారు.

'పహల్గామ్' ఉగ్రవాదులకు ఆశ్రయం.. ఇద్దరు అరెస్ట్

న్యూఢిల్లీ: పహల్గామ్ ఉగ్రదాడిలో భాగస్వామ్యం కలిగిన ఉగ్రవాదులకు ఆశ్రయం కల్పించిన ఇద్దరిని జాతీయ దర్యాప్తు సంస్థ (ఎన్ఐఏ)ఆదివారం అరెస్టు చేసింది. వీరిని పహల్గామ్‌కు చెందిన పర్వైజ్ అహ్మద్ జోథర్, బషీర్ అహ్మద్ జోథర్‌లుగా గుర్తించింది. పాకిస్తాన్ కేంద్రంగా పనిచేస్తున్న లష్కరే తోయిబా (ఎల్ఈటీ)తో సంబంధం కలిగిన ముగ్గురు సాయుధ ఉగ్రవాదులకు వీరు ఆశ్రయం కల్పించడంలో పాటు వారికి ఆహారం, ఇతర సదుపాయాలు కల్పించారని ఎన్ఐఏ ఒక ప్రకటనలో తెలిపింది. దేశవ్యాప్తంగా సంచలనం సృష్టించిన ఈ ఉగ్రదాడి కేసుపై ఎన్ఐఏ దర్యాప్తు చేస్తోంది. ఈ దాడికి ముందు హిల్ పార్క్ ప్రాంతంలోని ఈ ఉగ్రవాదులను నిందితులు దాచి ఉంచారని దర్యాప్తు అధికారులు వెల్లడించారు. విచారణ సమయంలో పర్వైజ్, బషీర్ ఈ ఉగ్రదాడిలో పాల్గొన్నవారి గుర్తింపులను వెల్లడించారని, వారు పాకిస్తానీ జాతీయులని నిర్ధారించారని దర్యాప్తు అధికారులు వెల్లడించారు. పర్యాటకులను వారి మతపరమైన గుర్తింపు ఆధారంగా ఉగ్రవాదులు దాడులకు పాల్పడ్డారు. ఇది ఇటీవలి కాలంలో ఈ ప్రాంతంలో జరిగిన భారీ ఉగ్రదాడులలో ఒకటిగా నిలిచింది. చట్టవిరుద్ధ కార్యకలాపాల (నివారణ) చట్టం, 1967లోని సెక్షన్ 19 కింద వీరిద్దరినీ అరెస్టు చేశారు. ఏప్రిల్ 22న పహల్గామ్‌లోని బైసరన్ లోయలో పాకిస్తాన్ ఉగ్రవాదులు పర్యాటకులపై కాల్పులు జరిపి, 26 మందిని పొట్టనపెట్టుకున్నారు. ఈ దాడుల్లో16 మంది గాయపడ్డారు.

వైఎస్సార్ కృష్ణాని దోచుకెళ్లాడు.. చంద్రబాబు గోదావరిని దోచుకుంటున్నాడు

సూర్యాపేట : బనకచర్ల ప్రాజెక్టుకు వత్తాసు పలికిన రేవంత్ రెడ్డి, బండి సంజయ్ వ్యాఖ్యలపై మాజీ మంత్రి, సూర్యాపేట ఎమ్మెల్యే జగదీశ్ రెడ్డి తీవ్ర స్థాయిలో ధ్వజమెత్తారు. సూర్యాపేట జిల్లా కేంద్రంలోని క్యాంపు కార్యాలయంలో ఆయన మీడియాతో మాట్లాడారు. చంద్రబాబు రూపంలో మరోసారి తెలంగాణ జలదోపిడికి గురవుతుంది. గతంలో రాజశేఖర్ రెడ్డి కృష్ణాని దోచుకపోతే.. నేడు చంద్రబాబు గోదావరిని దోచుకుంటున్నాడు. కాంగ్రెస్, తెలుగుదేశం రెండూ తెలంగాణకు ద్రోహం చేసిన పార్టీలే. ఆ రెండిటి కలయికలో పుట్టిన హైబ్రిడ్ కలుపు మొక్క రేవంత్ రెడ్డి. అటువంటి వ్యక్తి మనకు ముఖ్యమంత్రి ఉండడం మన దురదృష్టకరం అని మండిపడ్డారు. ఉన్న తెలంగాణను ఉడగొట్టి ఆంధ్రలో కలిపింది కాంగ్రెస్ పార్టీ. ఆనాడు వందలాది మందిని బలిగోన్నది కూడా కాంగ్రెస్ పార్టీనే. కేసీఆర్ సారధ్యంలో కాంగ్రెస్ పార్టీని ఒప్పించి తెలంగాణ రాష్ట్రాన్ని సాధించే క్రమంలో ఆనాడు అడ్డుపడ్డది చంద్రబాబు. తెలంగాణలో వలసలు, కరువు కాటకాలు, ఆకలి చావులకు కారణమైంది టిడిపి, కాంగ్రెస్ పార్టీలే. తెలంగాణ ప్రజలు మళ్లీ కరవు కోరలో పడేలా రేవంత్ పాలన కొనసాగుతోందని జగదీశ్ రెడ్డి ధ్వజమెత్తారు. నదులు ఎక్కడ ఉన్నాయో తెలియని రేవంత్.. ఇక్కడ దేనినైనా అమ్మడానికి వెనకాడట్లేదు. తన స్వార్థం కోసం ఎంతటి దుర్మార్గానికైనా దిగజారుతున్న నాయకుడు రేవంత్ రెడ్డి. కృష్ణ ఎప్పుడో కృష్ణార్పణం.. ఆంధ్రార్పణం అయింది.. 350 టీఎంసీల ప్రాజెక్టును కట్టి రాజశేఖర్ రెడ్డి దుర్మార్గంగా కృష్ణా నీళ్లను తీసుకుపోతుంటే ఆనాటి కాంగ్రెస్, టిడిపి నాయకులు నోరు మెదపలేదు. ఈనాడు గోదావరిని కూడా దోచుకుపోతుంటే రేవంత్ రెడ్డి ముఖ్యమంత్రిగా ఉండి కూడా నోరు మెదపరిని దుస్థితి. మన నీళ్లు మనం వాడుకోవడానికి చంద్రబాబు అనుమతి అవసరమా..? రేవంత్ రెడ్డి తన పదవిని కాపాడుకోవడం కోసం తెలంగాణ మొత్తం దోచుకుపోయినా స్పందించడా..? ఈ దారుణాన్ని బిఆర్ఎస్ పార్టీ, కేసీఆర్ సహించదు.. కేసీఆర్ మరో ఉద్యమం చేస్తే తప్ప తెలంగాణ జలదోపిడిని ఆపలేం అని జగదీశ్ రెడ్డి చెప్పారు. ఏడాదిన్నర పాలనలో ఒక్కరోజు కేసీఆర్ పెట్టిన సభతోనే కాంగ్రెస్ పార్టీలో వణుకు మొదలైంది. తెలంగాణ హక్కుల్ని ఆంధ్రకు అమ్ముతుంటే కేసీఆర్ చూస్తూ కూర్చోడు. హక్కుల సాధనలో తెలంగాణ ప్రజల తిరుగుబాటును చరిత్ర ఏనాడో చూసింది. గొప్ప గొప్ప నియంతలే మట్టి కరిచారు. కుక్కమూతి పిందెలు తెలంగాణ చైతన్యం ముందట నిలబడలేవు. రేవంత్ బాసుల మెడలు వంచే కేసీఆర్ తెలంగాణ తెచ్చిండు. మోడీ, చంద్రబాబు, రేవంత్‌ల కుట్రలను తిప్పి కొట్టి తెలంగాణ హక్కులను కాపాడటంలో బీఆర్ఎస్ ముందుంటది. కేసీఆర్ ఉండగా తెలంగాణ ప్రజలకు నష్టం కలగనివ్వడు.. ప్రజలందరినీ ఐక్యం చేసి రాష్ట్ర సాధన ఉద్యమాన్ని తలపించేలా మరో ఉద్యమం తప్పదు అని మాజీ మంత్రి హెచ్చరించారు. కృష్ణా, గోదావరి నదుల్లో మనకున్న వాటాను కేసీఆర్ తప్పకుండా కాపాడుతాడు.. ఈ విషయంలో బీఆర్ఎస్ పార్టీ మరో పోరాటానికి సిద్ధమైతది. అభివృద్ధిలో అన్ని ప్రతిపక్షాలను కలుపుకొని పోతే తప్ప పాలించడం మీ వల్లకాదు. ప్రాంతీయేతరుడు ద్రోహం చేస్తే ప్రాంతం అవతలికి ప్రారద్రోలదాం.. ప్రాంతం వాడే ద్రోహం చేస్తే ఇక్కడనే పాతిపెడదామన్న కాళోజీ మాటలను తెలంగాణ నిజం చేస్తుంది. తెలంగాణ రాష్ట్రాన్ని కాపాడడానికి బీఆర్ఎస్ పార్టీ, కేసీఆర్ ఉన్నారు. రేవంత్ నాటకాన్ని.. చంద్రబాబు ద్రోహాన్ని బయటపెట్టి తెలంగాణ హక్కుల్ని కాపాడుకుంటామని ఆయన స్పష్టం చేశారు. బండి సంజయ్, రేవంత్ రెడ్డి వీళ్లంతా తెలంగాణ ద్రోహులే.. వీళ్లలో ఏ ఒక్కడికి తెలంగాణ ప్రజల పట్ల, అభివృద్ధి పట్ల సోయి లేదు. ఈ దేశంలో జాతీయ పార్టీలు ఎప్పుడూ తెలంగాణకు న్యాయం చేయలేదు. ఆ తర్వాత వచ్చిన తెలుగుదేశం పార్టీ ఇంకా పెద్ద ద్రోహం చేసింది. తెలంగాణ హక్కుల్ని, అస్తిత్వాన్ని కాపాడింది కేవలం బిఆర్ఎస్ పార్టీ కేసీఆర్ మాత్రమే. బిజెపికి ఎనిమిది మంది ఎంపీలను ఇస్తే మనకిచ్చిన రిటర్న్ గిఫ్ట్ బనకచర్ల రూపంలో చంద్రబాబుకు గోదారి నీళ్లను దోచిపెట్టడం. బిజెపి, కాంగ్రెస్ వాళ్ళకు పదవుల సోయి తప్ప తెలంగాణ ప్రజల పట్ల సోయున్న వాళ్ళెవరూ లేరు. కేసీఆర్‌ని జైల్లో పెట్టేందుకు కాంగ్రెస్, బిజెపి ఒకల్ని మించి మరోకరు పోటీ పడుతున్నారు. ఎవరెన్ని కుట్రలు చేసినా కేసీఆర్‌ని జైల్లో పెట్టడం ఎవరి తరం కాదు. 11 ఏళ్ల నుంచి ఈడీ, ఐటీ, ఏసీబీ, సిఐడిలు కేసీఆర్ పై డేగ కళ్ళు వేసుకొని చూసినయి. అందరి కుట్రలను తిప్పికొట్టి తెలంగాణను దేశంలోనే నెంబర్ రాష్ట్రంగా తీర్చిదిద్దిన ఘనత కేసిఆర్‌ది. ఎప్పటికైనా కేసీఆర్ నాయకత్వమే తెలంగాణకు శ్రీరామరక్ష. ఇప్పటికే బిఆర్ఎస్ పార్టీ నాయకులు, కార్యకర్తలు, సోషల్ మీడియా వారిపైనా మూడున్నర వేలకు పైగా కేసులు పెట్టింద్రు. ఎవరెన్ని కుట్రలతో కేసులు పెట్టినా భయపడేది లేదు. కేసీఆర్ నాయకత్వంలో ప్రజలందరి చైతన్యంతో మరో ఉద్యమం తప్పదు అని జగదీశ్ రెడ్డి హెచ్చరించారు.

పంచాయతీ కార్యదర్శులను క్రమబద్ధీకరించండి

హైదరాబాద్ : గ్రామాల్లో కుంటుపడిన పారిశుద్ధ్యం, మాజీ సర్పంచులు, పంచాయతీ కార్యదర్శుల పెండింగ్ బిల్లుల చెల్లింపు, ఔట్ సోర్సింగ్ పంచాయతీ కార్యదర్శుల క్రమబద్ధీకరణ, ఇతర సమస్యల గురించి మంత్రి సీతక్కకు మాజీ మంత్రి, సిద్దిపేట ఎమ్మెల్యే హరీశ్‌రావు లేఖ రాశారు. గ్రామాల సమగ్ర అభివృద్ధిలో భాగంగా 2019లో నాటి సీఎం కేసీఆర్ నేతృత్వంలోని బిఆర్ఎస్ ప్రభుత్వం 9,350 మంది జూనియర్ పంచాయతీ కార్యదర్శులను నియమించింది. ప్రభుత్వ ఆదేశానుసారం గ్రామ పంచాయతీల అభివృద్ధి కోసం వారు ఎంతో శ్రమించారు. గ్రామ పంచాయతీలకు సకాలంలో నిధులు మంజూరు చేయడం, స్థానిక సంస్థల ప్రజాప్రతినిధులు, గ్రామ పంచాయతీ అధికారుల కృషి వల్ల తెలంగాణ గ్రామాలు అభివృద్ధిలో దేశానికే ఆదర్శంగా నిలిచాయి. అయితే కాంగ్రెస్ ప్రభుత్వం అధికారంలోకి వచ్చిన నాటి నుంచి పరిస్థితులు ఇందుకు భిన్నంగా మారాయి. నిధులు విడుదల లేకపోవడంతో గ్రామ పంచాయతీల అభివృద్ధి ఎక్కడిక్కడే నిలిచిపోయింది. పారిశుద్ధ్యం పడకేసింది. వీధి దీపాల నిర్వహణ లేక పల్లెలు అంధకారంలో ఉంటున్నాయి. చివరకు బిఆర్ఎస్ ప్రభుత్వం ఇచ్చిన ట్రాక్టర్లలో డీజిల్ పోయించలేక, ఆర్టీఏ టాక్స్ కట్టలేక అధికారులకు తాళాలు అప్పగిస్తున్న దుస్థితి వచ్చింది అని హరీశ్‌రావు పేర్కొన్నారు.

కాంగ్రెస్ ప్రభుత్వం నిధులు విడుదల చేయకపోయినప్పటికీ, పంచాయతీ అధికారులు అప్పులు తెచ్చి మరీ నిర్వహణ కొనసాగించే ప్రయత్నం చేసారు. ఒకవైపు రోజురోజుకీ అప్పులు పెరగటం, మరోవైపు ప్రభుత్వం నుంచి నిధులు రాకపోవడం వల్ల పంచాయతీ కార్యదర్శులపై ఆర్థిక భారం మరింత పెరిగింది. దీంతో వారు మానసిక ఆందోళనకు గురవుతున్నారు. స్థానిక సంస్థల ఎన్నికలు సమీపిస్తే నిధులు విడుదల మరింత కష్టతరం అవుతుందని బాధపడుతున్నారు. ఇదే విధంగా మాజీ సర్పంచులు సైతం చేసిన పనులకు బిల్లులు రాక తీవ్ర ఆందోళన చెందుతున్నారు అని హరీశ్‌రావు తెలిపారు. ఈ నేపథ్యంలో ఈ కింది సమస్యలు వెంటనే పరిష్కరించాలని డిమాండ్ చేస్తున్నామని హరీశ్‌రావు పేర్కొన్నారు.

1. గ్రామ పంచాయతీలకు సంబంధించిన నిధులను వెంటనే విడుదల చేయాలి.
2. చేసిన పనులకు గాను మాజీ సర్పంచులు, పంచాయతీ కార్యదర్శుల పెండింగ్ బిల్లులు విడుదల చేయాలి.
3. "అభయహస్తం" మేనిఫెస్టోలో ఇచ్చిన హామీ ప్రకారం, ఔట్‌సోర్సింగ్ విధానంలో పనిచేస్తున్న పంచాయతీ కార్యదర్శులను జూనియర్ పంచాయతీ కార్యదర్శులుగా క్రమబద్ధీకరించాలి.
4. వానాకాలంలో సీజనల్ వ్యాధులు ప్రబలకుండా గ్రామాల్లో స్పెషల్ డ్రైవులు నిర్వహించి, పారిశుద్ధ్యం పెంపొందించాలి.
5. గత మూడు నెలలుగా పారిశుధ్య కార్మికులకు వేతనాలు రాక తీవ్ర ఇబ్బందులు ఎదుర్కొంటున్నారు. వెంటనే వారికి వేతనాలు చెల్లించాలి.
6. గతేడాది నవంబర్ లో నిర్వహించిన ఇంటింటి కుటుంబ సర్వే డేటా ఎంట్రీ ఆపరేటర్లకు ఇప్పటి వరకు వేతనాలు చెల్లించకపోవడం శోచనీయం. వెంటనే వారి వేతనాలు విడుదల చేయాలి.

మరో హనీమూన్ మర్డర్: తెలుగు రాష్ట్రాల్లో కలకలం..

పెళ్లైన నెల రోజులకే భర్త హత్య

కర్నూల్: మేఘాలయ హనీమూన్ మర్డర్ తరహాలో.. తెలుగు రాష్ట్రాల్లో మరో హనీమూన్ మర్డర్ కలకలం రేపుతోంది. పెళ్లైన నెలరోజులకే, కొత్త పెళ్లి కొడుకు దారుణంగా హతమయ్యాడు. ఈ హత్యకు పాల్పడింది బాధితుడి భార్యేనన్న అనుమానాలు వ్యక్తమవుతున్నాయి. 11 రోజులకే హనీమూన్ పేరుతో ప్రియుడు రాజ్ కుష్వాహతో కలిసి భార్య సోనమ్ రఘువంశీతన భర్త రాజా రఘువంశీని మేఘాలయాలో హతమార్చిన విషయం తెలిసిందే. ఇప్పుడు ఇదే తరహా ఘటన తెలుగు రాష్ట్రాల్లో సంచలనం సృష్టిస్తోంది. అయితే, ఈ హనీమూన్ హత్య ప్రణాళికా హత్యా? లేక పాతకక్షల కారణంగా జరిగిందా? అన్న కోణంలో పోలీసులు దర్యాప్తు ముమ్మరం చేశారు. వివరాల్లోకి వెళితే.. జోగులాంబ గద్వాల జిల్లాలో అదృశ్యమైన యువకుడు నంద్యాల జిల్లా పాండ్యంలో హత్యకు గురయ్యాడు. మహబూబ్ నగర్ పట్టణం ఘంటవీధికి చెందిన జి.తేజేశ్వర్ లైసెన్స్ సర్వేయర్‌గా పనిచేస్తున్నాడు. ఈ నెల 17నుంచి తేజేశ్వర్ కనపకడపోవడంతో తల్లిదండ్రులు పోలీసులకు ఫిర్యాదు చేశారు. తేజేశ్వర్ నంద్యాల జిల్లా పాణ్యం సమీపంలోని పిన్నాపురంలో దారుణ హత్యకు గురయ్యాడు. మృతదేహాన్ని పోస్టుమార్టం నిమిత్తం కర్నూలు జిల్లా ప్రభుత్వ ఆస్పత్రికి తరలించారు. మృతుడు తేజేశ్వర్‌కు కర్నూల్ చెందిన యువతితో వివాహం జరిగింది. నిందితుల్ని గుర్తించిన కఠినంగా శిక్షించాలని బాధితుని కుటుంబ సభ్యులు డిమాండ్ చేస్తున్నారు. మే 18న బీచ్‌పల్లిలో తేజేశ్వర్‌కు కర్నూలు జిల్లాకు చెందిన యువతితో వివాహం జరిగింది. వివాహం జరిగిన రోజుల వ్యవధిలో భర్త తేజేశ్వర్ హత్యకు గురికావడం కలకలం రేపింది. తేజేశ్వర్ హత్యపై అతని కుటుంబ సభ్యులు, స్నేహితులు అతని భార్యపై అనుమానం వ్యక్తం చేస్తున్నారు. బాధితుడి బంధువుల ఫిర్యాదుతో కేసు నమోదు చేసుకున్న పోలీసులు దర్యాప్తు ప్రారంభించారు.

అలా చేస్తే.. కేంద్రం ఇజ్జత్ పోయేది

కరీంనగర్ జిల్లా: కాళేశ్వరం విషయంలో ఏం జరుగుతుందో అందరికీ తెలిసిందేనని.. కేసీఆర్ కుటుంబానికి రేవంత్ ప్రభుత్వం రక్షణ కవచంలా మారిపోయిందంటూ కేంద్ర మంత్రి బండి సంజయ్ ఆరోపించారు. ఆదివారం ఆయన మీడియా సమావేశంలో మాట్లాడుతూ.. ఏ ఒక్క స్కాంలో కూడా కనీస చర్యలు లేకపోవడమే అందుకు సాక్ష్యమన్నారు. అందుకే.. వచ్చే ఎన్నికల్లో బీజేపీకి అవకాశం ఇవ్వాలని తెలంగాణా ప్రజలు డిసైడ్ అయ్యారని బండి సంజయ్ చెప్పుకొచ్చారు. "కాళేశ్వరం కేసీఆర్ కుంటుంబానికి ఏటీఎంలా మారింది. నిజాయితీగా పదకొండేళ్ల నుంచి పాలన చేస్తోన్న మోదీ నుంచి అమిత్ షా అందరూ అదే చెప్పారు. కాళేశ్వరం అవినీతి, అక్రమాలతో కూడిన ప్రాజెక్ట్. కాళేశ్వరం ప్రాజెక్టులో పని చేసిన అధికారులే వందల కోట్లు సంపాదించుకున్నారు. ఈ అవినీతిపై విచారణను రేవంత్ సర్కార్ అధికారులకే పరిమితం చేయొద్దు. సీడబ్ల్యూసీ 1986 నుంచి 2013 వరకు 160 టీఎంసీల నీటి లభ్యత ఉన్నదంటే.. కేసీఆర్ కుటుంబానికి మాత్రం నీటి లభ్యత ఎందుకు కనిపించలేదు..?" అంటూ బండి సంజయ్ ప్రశ్నించారు. "ఈ రిపోర్ట్ ప్రకారం ప్రాజెక్టు కడితే 38 వేల కోట్లలో ప్రాజెక్టు కడితే.. ఇవాళ లక్షా 20 వేల కోట్లు అయ్యేవా?. జాతీయ హోదా ఇస్తే కేంద్రం ఇజ్జత్ పోయేది. ఇంకా సిగ్గు లేకుండా జాతీయ హోదా అడుగుతున్నారు. ఎన్డీఎస్ఏ తాగి కూర్చున్న కమిటీ కాదు.. చట్టబద్ధంగా ఏర్పడిన కమిటీ. క్యాబినెట్‌లో ఎప్పుడు పెట్టారు?. ఎప్పుడు సబ్ కమిటీ నివేదిక ఇచ్చింది?. ఎప్పుడు ప్రాజెక్ట్ ప్రారంభించారో రేవంత్ ప్రభుత్వం ఎందుకు బయటపెట్టడం లేదు..?. కాళేశ్వరం లేకున్నా ఇవాళ పంట దిగుబడి ఎందుకు పెరిగిందో బీఆర్ఎస్ చెప్పాలి. రేవంత్ సర్కార్ వచ్చాక వారు విచారణ చేయరు.. సీబీఐకి అప్పగించరు" అంటూ బండి సంజయ్ వ్యాఖ్యానించారు.

నాన్ ట్యాక్స్ రెవెన్యూపై అధికారులు దృష్టిపెట్టాలి

-మొదటిపేజీ తరువాయి

ఎక్సైజ్ ఆదాయాలు రాకుండా పోయాయి. రైతు భరోసా, ఇందిరమ్మ ఆత్మీయ కానుక, మహాలక్ష్మి, ఉచిత కరెంట్, ఇందిరమ్మ ఇళ్లు సహా పలు కొత్త పథకాలను ప్రజలకు అందిస్తున్నాం. బడ్జెట్ నిధులు కొన్ని శాఖలు అధికంగా.. మరికొన్ని శాఖలకు తక్కువగా అందుతున్నాయి. బడ్జెట్‌లో అన్ని శాఖలకు సమానంగా పంచాలి. శాఖల మధ్య ఖర్చు అంతరాలను తగ్గించి.. అన్నింటినీ ఒకే స్థాయిలోకి తీసుకురావాలి. రాష్ట్రంలోని అన్ని నియోజకవర్గాల్లో పెండింగ్‌లో ఉన్న ముఖ్యమైన ప్రాజెక్టుల ప్రాముఖ్యతను అనుసరించి వెంటనే పూర్తి చేయాలి. రాష్ట్ర అవసరాలు, ప్రాముఖ్యతల మేరకు బడ్జెట్ నిధులు ఖర్చు చేయాలి. రెవెన్యూ తీసుకువచ్చే శాఖలు, విభాగాలపై దృష్టి సారించాలి. పబ్లిక్ ఇంట్రెస్ట్, అభివృద్ధి, ప్రజా సంక్షేమం, ప్రజాప్రభుత్వం ఆలోచనల మేరకు అందరూ పనిచేయాలి. అన్ని శాఖలు సమానంగా అభివృద్ధి చెందితేనే రాష్ట్రం సంపూర్ణ స్థాయిలో ముందుకు వెళ్తుంది. రాబోయే పది రోజుల్లో రేషనలైజేషన్ పూర్తి చేసి సమగ్రమైన ప్రణాళికలు రూపొందించాలి"అని అధికారులకు భట్టి విక్రమార్క దిశానిర్దేశం చేశారు.

ఫోన్లు ట్యాప్ అయినవారి పేర్లు వెల్లడించాలి

-మొదటిపేజీ తరువాయి

పారిశ్రామికవేత్త ఫోన్లు ట్యాప్ చేసిన చరిత్ర బీఆర్ఎస్‌ది అంటూ వ్యాఖ్యానించారు. మొత్తం 650 మంది ఫోన్లు ట్యాప్ చేసిన చారిత్రక దౌర్భాగ్యానికి బీఆర్ఎస్ పార్టీ పాల్పడిందని ఆరోపించారు. ఫోన్లు ట్యాప్ అయిన వారి పేర్లు వెల్లడించాలని సిట్‌ను కోరుతున్నామన్నారు. కేసీఆర్, కేటీఆర్ ప్రమేయంతోనే ఫోన్ ట్యాపింగ్ జరిగినట్లు భావిస్తున్నామని.. దీనిలో భాగమైన ప్రతి ఒక్కరు జైలుకు వెళ్తారని టీపీసీసీ చీఫ్ మహేష్ కుమార్ గౌడ్ పేర్కొన్నారు. తమలాంటి నాయకుల ఫోన్లతో పాటు రాష్ట్రంలోని పలువురు ప్రముఖుల ఫోన్లు ట్యాప్ చేశారని ఆయన మండిపడ్డారు. ఇది దేశ చరిత్రలోనే అతి పెద్ద నేరమని.. ఈ వ్యవహారంలో భాగస్వాములైన ప్రతి ఒక్కరూ జైలుకు వెళ్లడం ఖాయమన్నారు. ఇదిలా ఉండగా.. కాళేశ్వరం ప్రాజెక్టుపై మహేష్ కుమార్ గౌడ్ మరోసారి విమర్శలు చేశారు. కాళేశ్వరం పేరుతో కోట్లు నదుల్లో కలిపారని విమర్శించారు. నాసిరకం పనులతో ప్రజాధనాన్ని వృధా చేశారని ఆరోపించారు.

గతంలో పనిచేసిన సంస్థకే కన్నం.. రూ.48 లక్షలు చోరీ చేసిన నిందితుడు అరెస్ట్

హైదరాబాద్: గతంలో పనిచేసిన సంస్థకే కన్నం వేసిన ఓ ప్రబుద్ధుడు రూ.48లక్షలు అపహరించాడు. ఈ ఘటనలో బేగంపేట పోలీసులు చాకచక్యంగా వ్యవహరించి నిందితుడిని అరెస్ట్ చేసి రిమాండ్‌కు తరలించారు. నిందితుడి నుంచి రూ.46లక్షలు స్వాధీనం చేసుకున్నట్టు ఉత్తర మండలం డీసీపీ రష్మీ పెరుమాళ్ తెలిపారు. బేగంపేట ఠాణా పరిధిలోని పాటిగడ్డ సన్ స్టీల్స్‌లో శుక్రవారం రాత్రి చోరీ జరిగినట్లు పోలీసులు తెలిపారు. గతంలో అదే కంపెనీలో పనిచేసిన గిరిదారి సింగ్‌ను వివిధ కారణాలతో ఉద్యోగం నుంచి తొలగించారు. మొన్న అర్ధరాత్రి సన్ స్టీల్స్ కంపెనీ వెనుక వైపు నుంచి అద్దం ధ్వంసం చేసి లోపలికి ప్రవేశించాడు. అనంతరం లాకర్‌ను పగులగొట్టి అందులో ఉన్న నగదు అపహరించుకొని బస్సులో పరారయ్యాడు. దుకాణం యజమాని ఫిర్యాదు మేరకు కేసు నమోదు చేసుకున్న బేగంపేట పోలీసులు సీసీ కెమెరాలు ఆధారంగా గిరిదారి సింగ్‌ను ఆదిలాబాద్‌లో గుర్తించి అక్కడి పోలీసుల సహకారంతో అదుపులోకి తీసుకున్నారు.

ప్రభుత్వం ప్రధాన లక్ష్యం.. విద్య, వైద్యం, వ్యవసాయం: మంత్రి శ్రీధర్‌బాబు

కరీంనగర్: అందరి సహకారంతో అన్ని రంగాల్లో తెలంగాణ అగ్రగామి రాష్ట్రంగా నిలుస్తోందని మంత్రులు వ్యాఖ్యానించారు. ఉమ్మడి కరీంనగర్ జిల్లాలో విద్య, వైద్యం, వ్యవసాయంపై మంత్రులు తుమ్మల నాగేశ్వరరావు, పొన్నం ప్రభాకర్, శ్రీధర్‌బాబు సమీక్ష నిర్వహించారు. ఈ సందర్భంగా అధికారులకు మంత్రులు పలు సూచనలు చేశారు. ప్రభుత్వం ప్రధాన లక్ష్యం.. విద్య, వైద్యం, వ్యవసాయమని, ఈ విషయంలో పూర్తి బాధ్యత కలెక్టర్లదేనని మంత్రి శ్రీధర్‌బాబు తేల్చి చెప్పారు.

విద్యార్థులకు బస్సు సౌకర్యం కల్పిస్తాం ఏమ్మెల్యే కసిరెడ్డి నారాయణరెడ్డి

తలకొండపల్లిట తెలంగాణ గీతం ఊతలకొండపల్లి మండలం వెల్జాల్ గ్రామంలోని ప్రభుత్వ పాఠశాలలో చదివే చెన్నంపల్లి, వెంకటాపూర్, అంతారం, జూలపల్లి, చౌదర్ పల్లి, మాదాయ పల్లి, ఇస్రాయిపల్లి, జగబోయిన్ పల్లి , సంగాయిపల్లి, విద్యార్థి ని , విద్యార్థులకు బస్సు సౌకర్యం కల్పించాలని స్థానిక శాసనసభ్యులు కసిరెడ్డి నారాయణరెడ్డి కలిసి విన్నవించిన వేల్జాల్ మరియు పరిసర గ్రామాల నాయకులు ఈ సందర్భంగా ఎమ్మెల్యే మహేశ్వరం డి ఎం తో కల్వకుర్తి డి ఎం తో. మాట్లాడి వెల్జాల్ ప్రభుత్వ పాఠశాలల్లో చదువుతున్న విద్యార్థిని విద్యార్థుల కు బస్సు సౌకర్యం కల్పించాలి అని చెప్పడం జరిగింది. రెండు డిపోల డిఎం లు త్వరలోనే ఆ గ్రామాన్ని సందర్శించి బస్సులు వేస్తామని ఎమ్మెల్యే చెప్పడం జరిగింది. ఈ కార్యక్రమంలో ఆమనగల్ మార్కెట్ కమిటీ డైరెక్టర్ చెర్ల వెంకట్ రెడ్డి తాజా మాజీ ఎంపీటీసీ, జి శ్రీనివాస్ మూర్తి, మాజీ సింగల్ విండో చైర్మన్ ఏ. అంజయ్య గౌడ్, మాజీ సర్పంచ్ పి .రమేష్ యాదవ్, కాంగ్రెస్ నాయకులు ఎం. ఏ. అజీజ్ , టి.ప్రదీప్ రెడ్డి, ఆర్ ఆంజనేయులు, టి శ్రీరాంరెడ్డి, బి మహేష్, ఆరిఫ్, నాగేష్, జానీ, కే కృష్ణ, తదితరులు పాల్గొన్నారు.

మృతి చెందిన మహేందర్ కుటుంబన్ని పరామర్శించిన ఎమ్మెల్యే

ఆమనగల్లు,జూన్,22ట తెలంగాణ గీతం : అమనగల్లు మున్సిపాలిటీ మూర్తుజ పల్లి గ్రామానికి చెందిన కాలే మహేందర్ (టిల్లు) కాటన్ మిల్లు ఎదుట రోడ్డు ప్రమాదంలో మరణించారు,కల్వకుర్తి నియోజకవర్గ పరిధిలో పర్యటన ముగించుకుని హైదరాబాద్ కి వెళ్తున్న ఎమ్మెల్యే కసిరెడ్డి నారాయణరెడ్డి .కాటన్ మిల్లు వద్ద జరిగిన సంఘటన చూసి మృతదేహం వద్ద వారి కుటుంబ సభ్యులను పరామర్శించారు. అలాగే వారి కుంటుంబ సభ్యులకు ఐదువేల ఆర్థిక సహాయం అందజేశారు.కాంగ్రెస్ పార్టీ నాయకుడు నిట్ట నారాయణ ఐదువేల రూపలయలను మృతుడి కుటుంబ సభ్యులుకు అందజేశారు. ఈ కార్యక్రమంలో విజయ్ రాథోడ్.శ్రీను.విక్రమ్ తదితరులు పాల్గొన్నారు.

కాచరాజు జయప్రకాష్ వర్ధంతి సభ

ఎల్బీనగర్, జూన్ 22(తెలంగాణ గీతం) : తెలంగాణ రాష్ట్ర బ్రాహ్మణ సంఘ ఉపాధ్యక్షులు కాచరాజు జయప్రకాష్ రెండవ వర్ధంతి సభ భువనగిరిలో కాచరాజు మినీ హాల్లో నిర్వహించారు. ఈ సమావేశానికి జిల్లా అధ్యక్ష కార్యదర్శులు ఆకవరం రమేష్ దానం రామేశ్వరరావు అధ్యక్షతన సమావేశం నిర్వహించారు. ఈ సమావేశంలో కాచ రాజు వివిధ సంఘాల కార్యక్రమంలో నిర్వహించిన పాత్రను అనేక పర్యాయాలు ఆయన నిర్వహించిన సమావేశాలను వివరించారు. ఈ సమావేశానికి ముఖ్యఅతిథిగా తెలంగాణ రాష్ట్ర బ్రాహ్మణ సేవా సమితి అధ్యక్షులు పోచంపల్లి రమణారావు రాష్ట్ర ఉపాధ్యక్షుడు చందుపట్ల విశ్వేశ్వర రావు, బిజెపి సీనియర్ నాయకులు వెంకటేశ్వరరావు, పట్టణ బిజెపి మాజీ అధ్యక్షులు పాదరాజు ఉమా శంకర్ కృష్ణమూర్తి, రామ్మూర్తి , కడారి వెంకటేష్, దానం రామేశ్వర రావు, అమిద ముత్తిరెడ్డి, మధు, భాస్కర్ రావు , ఎన్ వి డి నాగేశ్వరరావు సకిలం సురేంద్రావు, శ్రీకాంత సిహెచ్ రామ్మోహన్ రావు, వారి కుటుంబ సభ్యులు పాల్గొని నివాళు లర్పించారు. జయప్రకాష్ బ్రాహ్మణ సంఘానికి చేసిన సేవలను గుర్తుచేసుకున్నారు.

ఘనంగా పూర్వ విద్యార్థుల ఆత్మీయ సమ్మేళనం

ఆమనగల్లు జూన్ 22ట తెలంగాణ గీతం : ఆమనగల్లు పట్టణ కేంద్రంలోని జిల్లా పరిషత్ ఉన్నత పాఠశాల (బస్టాండ్ స్కూల్) లో 2013 - 2014 పదవ తరగతి విద్యార్థుల పూర్వ విద్యార్థుల ఆత్మీయ సమ్మేళనం ఆదివారం పట్టణ కేంద్రంలోని కళ్యాణి గార్డెన్ ఫంక్షన్ హాల్లో ఘనంగా నిర్వహించారు.పాఠశాలలో చదువుకున్న విద్యార్థులంతా ఒకచోట కలిసిన సందర్భం అనిర్వచనీయం. పాఠశాలలో చదువుకున్న విద్యార్థులంతా 13 సంవత్సరాల అనంతరం ఒకచోట కలిసిన సందర్భం అనిర్వచనీయం. పాత మిత్రులందరూ ఒకరినొకరు ఆలింగనం చేసుకుంటూ ఆనందంగా పాత రోజులు గుర్తు చేసుకున్నారు. ఈ సందర్భంగా అప్పటి గురువులు శశిరెడ్డి, మహాలింగం, కురుమూర్తి, ఉమారాణి, సుశీల, జాస్మీన్ లను ఘనంగా సత్కరించి, పాదాభివందనాలు చేశారు. కార్యక్రమంలో పూర్వ విద్యార్థులు శివ, నర్సింహా, ప్రదీప్, మౌనిక, శ్రీరామ్, మహేందర్, శ్రీహరి తదితరులు పాల్గొన్నారు

హైమా రామ్ ట్రస్ట్ ద్వారా ఆర్థిక సహాయం

ఆమనగల్లు జూన్ 22 తెలంగాణ గీతం : గ్రామీణ ప్రాంతాల్లో నిరుపేద ప్రజలకు సహాయం చేయడం అభినందనీయమని కల్వకుర్తి ఎమ్మెల్యే కసిరెడ్డి నారాయణరెడ్డి ఆమనగల్లు మండల పరిధిలో పోలేపల్లి గ్రామానికి లాలయ్య ఇటీవలే రోడ్డు ప్రమాదంలో తీవ్రంగా గాయాల పాలయ్యాడు. ఇట్టి విషయాన్ని పోలేపల్లి గ్రామ ఉప సర్పంచ్ ధారెడ్డి అంజన్ రెడ్డి, హైమా రామ్ మల్లాది ట్రస్ట్ చైర్ పర్సన్ మల్లాది శారద దృష్టికి తీసుకెళ్లారు. ఈ మేరకు తనవంతు సహాయంగా రూ. 21 వేల రూపాయల చెక్కును ఆదివారం కల్వకుర్తి ఎమ్మెల్యే కసిరెడ్డి నారాయణరెడ్డి ఆయన చేతుల మీదుగా బాధిత కుటుంబ సభ్యులకు అందజేశారు. హైమా రామ్ ట్రస్ట్ ద్వారా గ్రామీణ ప్రాంతాల్లో మరిన్ని సేవ కార్యక్రమాలు చేపట్టాలని ఎమ్మెల్యే నారాయణరెడ్డి ఆకాంక్షించారు. కార్యక్రమంలో ధారెడ్డి లక్ష్మీదేవి, కర్నాటి భగవాన్ రెడ్డి, గౌని యాదయ్య, మహేష్ ఇతరులు పాల్గొన్నారు

మళ్లీ స్విస్ బ్యాంకు వైపు చూపు

న్యూఢిల్లీ : స్విస్ బ్యాంకుల్లో భారతీయులు దాచుకునే డబ్బు ఏడాదిలో భారీగా పెరిగిపోయింది. 2024లో మూడింతలు పెరిగి 3.5 బిలియన్ స్విస్ ఫ్రాంక్‌లు అంటే సుమారు రూ. 37,600 కోట్లకు చేరింది. ఇది 2023లో 1.04 బిలియన్ స్విస్ ఫ్రాంక్‌లు అంటే రూ. 9,771 కోట్లు మాత్రమే. 2021 తర్వాత అత్యధికం అని రికార్డులు చెబుతున్నాయి. ఆ సంవత్సరం భారతీయుల డబ్బు 3.83 బిలియన్ స్విస్ ఫ్రాంక్‌లు అంటే సుమారు రూ. 30,500 కోట్లు స్విస్ బ్యాంకుల వద్ద ఉంది. అయితే ఆ తర్వాత ఒక్క సారిగా భారతీయులు స్విస్ బ్యాంకుల నుంచి డబ్బులు డ్రా చేశారు. 2023లో 70 శాతం తగ్గిపోయింది. కానీ ఇప్పుడు అనూహ్యంగా పెరుగుతోంది. స్విస్ బ్యాంకుల్లో భారతీయ డబ్బు వివిధ రూపాల్లో ఉందని నివేదికలు చెబుతున్నాయి. 346 మిలియన్ స్విస్ ఫ్రాంక్‌లు అంటే సుమారు రూ. 3,675 కోట్లు కస్టమర్ డిపాజిట్ల ద్వారా ఉన్నాయి. ఇతర బ్యాంకుల ద్వారా స్విస్ బ్యాంకుల్లోకి వచ్చిన 3.02 బిలియన్ స్విస్ ఫ్రాంక్‌లుగా తేల్చారు. 2022లో 427 మిలియన్ స్విస్ ఫ్రాంక్‌లతో పోలిస్తే ఇలాంటి డిపాజిట్లు భారీగా పెరిగాయి. ట్రస్ట్‌ల ద్వారా 41 మిలియన్ స్విస్ ఫ్రాంక్‌లు జమ అయ్యాయి. బాండ్లు, సెక్యూరిటీలు, ఇతర ఆర్థిక సాధనాల ద్వారా 135 మిలియన్ స్విస్ ఫ్రాంక్‌లు బ్యాంకుల్లో జమ అయ్యాయి. కస్టమర్ డిపాజిట్లు మొత్తం డబ్బులో కేవలం పదో వంతు మాత్రమే , మిగిలినవి ప్రధానంగా బ్యాంకింగ్ ఛానళ్లు, ఆర్థిక సంస్థల ద్వారా డిపాజిట్ అయ్యాయి. భారతదేశంలోని స్విస్ బ్యాంకుల బ్రాంచ్‌లు , ఇతర ఆర్థిక సంస్థల ద్వారా ఎక్కువగా డిపాజిట్లుఅవుతున్నాయి. : స్విట్జర్లాండ్ అధునాతన ట్రస్ట్ చట్టాలు సంపన్న కుటుంబాలు తమ ఆస్తులను ఆఫ్‌షోర్ ని ద్వారా అంటే బినామీల ద్వారా డిపాజిట్ చేసుకుని రక్షించుకోవడానికి అవకాశం కల్పిస్తున్నాయి. ఇలాంటి వాటిని "నల్లధనం"గా ప్రకటించే చట్టాలు స్విస్ లో లేవు. భారత నివాసులు స్విట్జర్లాండ్‌లో ఉంచిన ఆస్తులు చట్టబద్ధమైనవిగానే భావిస్తున్నారు. 2018 నుండి భారత్ మ, స్విట్జర్లాండ్ మధ్య ఆటోమేటిక్ ఎక్స్ఛేంజ్ ఆఫ్ ఇన్ఫర్మేషన్ ఒప్పందం అమలులో ఉంది. అప్పటి నుంచి స్విస్ బ్యాంకులకు సంబంధించిన సమాచారం కేంద్రానికి వస్తోంది. స్విస్ బ్యాంకుల్లో విదేశీ క్లైంట్ల మొత్తం నిధులు 2024లో 977 బిలియన్ స్విస్ ఫ్రాంక్‌లకు, 2023లో 983 బిలియన్ నుండి స్వల్పంగా తగ్గాయి. అత్యధికంగా యూకే , యూఎస్ , వెస్ట్ ఇండీస్ కు చెందిన వారు స్విస్ బ్యాంకుల్లో డబ్బులు దాచుకుంటున్నారు. భారత్ 2023లో 67వ స్థానం నుండి 2024లో 48వ స్థానానికి పెరిగింది. స్విస్ బ్యాంకులో అకౌంట్ ఉండటం అంటే.. భారత్ లో నల్లధనం దాచుకోవడానికేనని అనుకుంటారు. రాజకీయ నేతలు అలా ప్రచారం చేశారు. అయితే ఇందులో ఎంత నల్లధనం ఉందన్నది మాత్రం ఎవరికీ తెలియదు.

స్విస్ నేషనల్ బ్యాంక్ డేటా ప్రకారం, కొవిడ్ మహమ్మారి సమయంలో స్విస్ బ్యాంకుల్లో భారతీయుల డిపాజిట్లు గణనీయంగా పెరిగాయి. ఈ డిపాజిట్లు పది సంవత్సరాల గరిష్ఠ స్థాయి 602 మిలియన్ స్విస్ ఫ్రాంక్ లను తాకాయి. అయితే కొవిడ్ ముగిసిన తర్వాత స్విస్ బ్యాంకులో మళ్లీ భారతీయుల డిపాజిట్లు తగ్గడం ప్రారంభించాయి. 2023లో 309 మిలియన్ స్విస్ ఫ్రాంక్ ల డిపాజిట్లు ఉన్నాయి. 2024లో అవి 37 మిలియన్ స్విస్ ఫ్రాంక్ లు పెరిగి 346 మిలియన్ స్విస్ ఫ్రాంక్ లకు చేరుకున్నాయి. ఈ వార్షిక పెరుగుదల ఉన్నప్పటికీ గత దశాబ్ద కాలంలో డిపాజిట్లు తగ్గాయి. అయితే, స్విస్ బ్యాంకులో భారతీయుల డిపాజిట్లు మాత్రమే కాదు. ప్రపంచంలోని అనేక ఇతర ప్రధాన ఆర్థిక వ్యవస్థలు ఉన్న దేశస్థుల డిపాజిట్లు కూడా తగ్గుముఖం పట్టాయి. యూకే జాతీయుల డిపాజిట్లు 2015లో 44 బిలియన్ స్విస్ ఫ్రాంక్ ల నుంచి 2024 నాటికి 31 బిలియన్ స్విస్ ఫ్రాంక్ లకు తగ్గాయి.

చైనా దేశస్థుల డిపాజిట్లు కూడా తగ్గుముఖం పట్టాయి. 5.01 బిలియన్ స్విస్ ఫ్రాంక్ ల నుంచి 4.3 బిలియన్ స్విస్ ఫ్రాంక్ లకు తగ్గాయి.

భారత్ పొరుగు దేశాలైన పాకిస్థాన్, బంగ్లాదేశీయుల కూడా స్విస్ బ్యాంకులో డిపాజిట్లను తగ్గించారు.

గత పదేళ్లలో స్విస్ బ్యాంకుల్లో పాకిస్థాన్ జాతీయుల డిపాజిట్లు భారీగా తగ్గాయి. పాకిస్థాన్ దేశస్థుల డిపాజిట్లు 2015లో 947 మిలియన్ స్విస్ ఫ్రాంక్ లుగా ఉన్నాయి. కానీ 2024 నాటికి 241 మిలియన్ స్విస్ ఫ్రాంక్ లకు గణనీయంగా తగ్గాయి. డిపాజిట్లలో దాదాపు 75 శాతం తగ్గుదల కనిపించింది.

బంగ్లాదేశ్ జాతీయుల విషయంలో కూడా ఇదే ధోరణి కన్పించింది. స్విస్ బ్యాంకుల్లో బంగ్లా దేశీయుల డిపాజిట్లు 2015లో 48 మిలియన్ స్విస్ ఫ్రాంక్ లు ఉన్నాయి. 2024లో కేవలం 12.6 మిలియన్ స్విస్ ఫ్రాంక్ లకు తగ్గాయి. దాదాపు 73 శాతం డిపాజిట్లు తగ్గాయి.

సౌదీ అరేబియా పౌరుల డిపాజిట్లు గత పదేళ్లలో దాదాపు సగానికి తగ్గాయి. 2015లో 8.3 బిలియన్ స్విస్ ఫ్రాంక్ ల డిపాజిట్లు ఉండేవి. అవి 2024 నాటికి 4.8 బిలియన్ స్విస్ ఫ్రాంక్ లకు తగ్గాయి.

అమెరికన్ జాతీయుల డిపాజిట్లలో కూడా భారీ తగ్గుదల కనిపించింది. స్విస్ బ్యాంకుల్లో వారి డిపాజిట్లు 2015లో 64.2 బిలియన్ స్విస్ ఫ్రాంక్ లు ఉండేవి. 2024 నాటికి అవి 24.4 బిలియన్ స్విస్ ఫ్రాంక్ లకు పడిపోయాయి. దాదాపు 62 శాతం తగ్గుదల కనిపించింది.

స్విస్ నేషనల్ బ్యాంక్ విడుదల చేసిన డేటా ప్రకారం, స్విస్ బ్యాంకుల్లో విదేశీ డిపాజిట్లు తగ్గుతున్న విస్తృత ధోరణి కనిపించింది. నిబంధనలను కఠినతరం చేయడం, పెరిగిన పరిశీలన, అంతర్జాతీయ ఆర్థిక పారదర్శకత నిబంధనలలో మార్పులు వంటి వివిధ కారణాల వల్ల స్విస్ బ్యాంకుల్లో విదేశీ డిపాజిట్లు తగ్గుతున్నాయి.

గత దశాబ్దంలో స్విస్ బ్యాంకుల్లో భారతీయుల డిపాజిట్లు తగ్గాయి. అయితే, 2021లో కొవిడ్ సమయంలో డిపాజిట్లలో తాత్కాలిక పెరుగుదల కనిపించింది. ఆ తర్వాత మళ్లీ డిపాజిట్లు తగ్గుముఖం పట్టాయి.

ధాన్యం టెండర్ల స్కాంపై మౌనం ఎందుకు..? మాజీ ఎమ్మెల్యే పెద్ది సుదర్శన్ రెడ్డి

హైదరాబాద్ : ధాన్యం టెండర్లలో 1100 కోట్ల కుంభకోణం జరిగిందని నర్సంపేట మాజీ ఎమ్మెల్యే పెద్ది సుదర్శన్ రెడ్డి సంచలన ఆరోపణలు చేశారు. అసెంబ్లీలో కేటీఆర్, హరీష్ రావు మాట్లాడిన ప్రభుత్వం ఎందుకు స్పందించలేదని ప్రశ్నించారు. కోర్టులో బీఆర్ఎస్ ఈ వ్యవహారంపై పిటిషన్ దాఖలు చేసిందని తెలిపారు. అయితే విచారణ సందర్భంగా ప్రభుత్వం కౌంటర్ దాఖలు 16 సార్లు వాయిదా కోరడంలో అంతర్యం ఏంటని నిలదీశారు. అన్ని ఆధారాలతోవిజిలెన్స్ కమిషన్‌కి ఫిర్యాదు చేసిన పట్టించుకోవడంలేదని ఆక్షేపించారు. ఆదివారం తెలంగాణ భవన్‌లో బీఆర్ఎస్ సోషల్ మీడియా కన్వీనర్ వై సతీష్ రెడ్డి, ఎస్సీ ఎస్టీ కమిషన్ మాజీ చైర్మన్ ఎర్రోళ్ల శ్రీనివాస్‌తో కలిసి పెద్ది సుదర్శన్ రెడ్డి మీడియాతో మాట్లాడారు. ధాన్యం టెండర్లలో కేవలం నలుగురు బిడ్డలు మాత్రమే పాల్గొన్నారు. మద్దతు ధరకు మించి మిల్లర్ల వద్ద రూ. 2230లకు క్వింటాల్ చొప్పున 35 లక్షల మెట్రిక్ టన్నుల ధాన్యాన్ని కొనుగోలు చేశారని.. ఇందులో 1100 కోట్ల కుంభకోణానికి తెరలేపారని చెప్పారు. దీనిపై 270 మంది బ్యాంకు ఖాతాలు సేకరించి నగదు బదిలీ అయినట్టు ఆధారాలతో బీఆర్ఎస్ బట్టబయలు చేసిందన్నారు. ఈ స్కామ్ లో సీఎం రేవంత్ రెడ్డి, మంత్రి ఉత్తంకుమార్ రెడ్డి హస్తం ఉన్నదని ఆరోపించారు. అక్రమాల ద్వారా సమకూరిన 1100 కోట్లలో రాష్ట్రంలోని కాంగ్రెస్ ఎమ్మెల్యేలకు 10 కోట్ల చొప్పున అందజేశారని, ఇందులో కొంత మొత్తాన్ని ఢిల్లీకి మూటలు పంపారని విమర్శించారు.. మిగిలిన మొత్తాన్ని సీఎం రేవంత్, మంత్రి ఉత్తమ్ పంచుకున్నారని ధ్వజమెత్తారు. ఈ కుంభకోణంపై బీజేపీ మంత్రులు ఎందుకు మౌనంగా ఉంటున్నారని ప్రశ్నించారు. వారికి చిత్తశుద్ధి ఉంటే సిబిఐ, ఈడి విచారణ కోరాలని డిమాండ్ చేశారు. లేదంటే రెండు పార్టీలు ఒకటే అనే విషయం ఒప్పుకోవాలన్నారు. ధాన్యం కుంభకోణంపై ప్రభుత్వం స్పందించకుంటే సివిల్ సప్లై కమిషనరేట్ కార్యాలయాన్ని ముట్టడిస్తామని హెచ్చరించారు. కేటీఆర్ విదేశాల నుంచి రాగానే ఇన్దుకు సంబంధించి కార్యాచరణ ప్రకటిస్తామన్నారు.

పాలమూరులో డిఫెన్స్ ప్రాజెక్టు

మహబూబ్ నగర్ : మహబూబ్ నగర్ జిల్లాలో ప్రతిష్టాత్మక రక్షణ రంగ ప్రాజెక్ట్ ఏర్పాటు పై ఆశలు రేకెత్తుతున్నాయి. సూపర్ సోనిక్ క్రూయిజ్ క్షిపణి బ్రహ్మోస్ ఏరోస్పేస్ సంస్థను విస్తరణకు దేవరకద్ర మండలంలో అవకాశాలను పరిశీలిస్తున్నారు శాస్త్రవేత్తలు, అధికారులు. ఇందుకోసం ప్రభుత్వ తరఫున అన్ని విధాల సహకరిస్తామని సీఎం రేవంత్ హామీ ఇచ్చారు. త్వరలోనే రాష్ట్రంలో మరో బ్రహ్మోస్ మిస్సైల్ తయారీ యూనిట్... అక్కడ ఏర్పాటుకు స్థల పరిశీలనగడచిన కొన్నేళ్లుగా దేశ రక్షణ వ్యవస్థను బలోపేతంపై భారత్ దృష్టి సారించింది. ఈ క్రమంలోనే సూపర్ సోనిక్ క్రూయిజ్ క్షిపణి బ్రహ్మోస్ ఏరోస్పేస్ సంస్థను విస్తరించేందుకు ప్రణాళికలు వేస్తున్నారు. ఆపరేషన్ సింధూర్ తర్వాత బ్రహ్మోస్ క్షిపణుల ఉత్పత్తిని పెద్ద ఎత్తున పెంచాలని కేంద్ర ప్రభుత్వం భావిస్తోంది. ఇప్పటికే హైదరాబాద్ లోని బాలాపూర్ లో ఈ క్షిపణుల తయారీ యూనిట్ నెలకొల్పబడి ఉంది. దీన్ని విస్తరించాలనే ప్రణాళికలో భాగంగా స్థలాల కోసం అన్వేషణ సాగుతోంది. అయితే ఈ నెల 18న హైదరాబాద్ లో సీఎం రేవంత్ రెడ్డితో బ్రహ్మోస్ ఏరోస్పేస్ సంస్థ ప్రతినిధులు సమావేశం అయ్యారు. ఈ సందర్భంగా హైదరాబాద్ లో బ్రహ్మోస్ ఏరోస్పేస్ విస్తరించాలని సీఎం రేవంత్ రెడ్డి ప్రతినిధులను కోరారు. డిఫెన్స్ కారిడార్ ను ఏర్పాటు చేసేందుకు హైదరాబాద్, బెంగళూరు ప్రాంతాలు అనుకూలమైనవన్నారు. ఇప్పటికే హైదరాబాద్ లో పలు డిఫెన్స్ సంస్థలున్న నేపథ్యంలో బ్రహ్మోస్ ఏరోస్పేస్ సంస్థను సైతం విస్తరించాలని కోరారు. ఇందుకోసం ప్రభుత్వ తరఫున అన్ని విధాల సహకరిస్తామని సీఎం రేవంత్ హామీ ఇచ్చారు. అలా సమావేశం ముగిసి మూడు రోజులు గడవకు ముందే బ్రహ్మోస్ ఏరోస్పేస్ సంస్థ ప్రతినిధులు క్షేత్ర స్థాయిలో స్థల పరిశీలన చేపట్టారు. ఆఖీఆఒ జనరల్ ఆఫ్ బ్రహ్మోస్ డైరెక్టర్ డా, జైతీర్థ్ జోషి, ఆఖీఆఒ డైరెక్టర్ డా,జీ.ఏ శ్రీనివాస్ మూర్తి, బ్రహ్మోస్ ఎగ్జిక్యూటివ్ డైరెక్టర్ డా, జీ. ఎ.ఎస్ సాంబశివప్రసాద్ మహబూబ్ నగర్ జిల్లా దేవరకద్ర మండలంలోని చౌదర్ పల్లి, బస్వాయిపల్లి గ్రామ శివారులోని భూముల పరిశీలించారు. వీరికి తోడుగా స్థానిక ఎమ్మెల్యే జీ మధుసూధన్ రెడ్డి సైతం భూముల పరిశీలనలో పాల్గొన్నారు. ఈ ప్రాంతంలో సుమారు 400 ఎకరాల ప్రభుత్వ భూమి ఉంది. బ్రహ్మోస్ మిస్సైల్ తయారీ యూనిట్, అనుబంధ సంస్థలకు అనుకూలంగా ఉంటుందని భావించారు. ఔఊ 44, ఔఊ 167 కు మధ్యలో ఉన్న ప్రాంతం కావడంతో రవాణా సౌకర్యాలు అనుకూలంగా ఉన్నాయి. అయితే పూర్తి స్థాయి నివేదికను ఉన్నతాధికారులకు సమర్పిస్తామని అధికారులు చెప్పారు. ఇక తాజా స్థల పరిశీలనతో హైదరాబాద్ ? బెంగళూరు డిఫెన్స్ కారిడార్ మళ్ళీ తెరపైకి వచ్చింది. ప్రస్తుతం స్థల పరిశీలన జరిగిన ప్రాంతంలో బ్రహ్మోస్ మిస్సైల్ తయారీ యూనిట్ ఏర్పాటు జరిగితే డిఫెన్స్ కారిడార్ కు వేగంగా అడుగులు పడే అవకాశం ఉంది. మిస్సైల్ తయారీ యూనిట్ ఏర్పాటైతే ఉపాధి అవకాశాలు మెరుగుపడనున్నాయి. మిస్సైల్ కు అవసరమయ్యే విడిభాగాలు తయారీకి సంబంధిత ఓూఒఇ పరిశ్రమలు అవసరం ఉంటుంది. దీంతో ఇలాంటి వాటితో ప్రత్యక్ష, పరోక్ష ఉపాధి అవకాశాలు లభించే ఆస్కారం ఉంది. ఇక బ్రహ్మోస్ క్షిపణిని భారత బ్రహ్మాస్త్ర గా భావిస్తారు. ప్రపంచంలోనే అత్యంత వేగవంతమైన క్షిపణుల్లో బ్రహ్మోస్ ఒకటి. తక్కువ ఎత్తులో ఎగురుతూ శత్రువుల యాంటీ మిస్సైల్ సిస్టమ్ లకు దొరక్కుండా దూసుకుపోతాయి. బ్రహ్మోస్ క్షిపణుల్లో నాలుగు రకాలు భారత్ వద్ద ఉన్నాయి. ఉపరితలం నుంచి ఉపరితలం, ఆకాశం నుండి ఉపరితలం, సముద్రం నుండి ఉపరితలం, నీటి అడుగు నుంచి అంటే జలాంతర్గాముల నుంచి ఉపరితలానికి ప్రయోగించగలవి. ఈ బ్రహ్మోస్ క్షిపణులు ధ్వని వేగం కంటే 2.8 రెట్లు ఎక్కువ వేగంతో దూసుకుపోతాయి.